

№ 17.

ТЕХНИЧЕСКИЙ ПАСПОРТ

Ақтөбе қаласы
г.Ақтөбе
11 мөлтек ауданы, 14 "А"
11 микрорайон, 14 "А"

МКҚК № 17
"Шұғыла" мектепке дейінгі ұйымы
ГККП "Дошкольная организация № 17 "Шұғыла"

иесі: ММ "Ақтөбе қалалық қаржы бөлімі"
вл: ГУ "Актюбинский городской отдел финансов"



"Ақтөбе облысы бойынша жылжымайтын мүлік жөніндегі орталығы" РМҚК

РГКП "Центр по недвижимости по Актыбинской области"

Тіркелетін жылжымайтын мүлік объектісіне
(кеппетерлі тұрғын үйлер, офистар, өндірістік, сауда объектілері және т.б.)
ТЕХНИКАЛЫҚ ТӨЛҚҰЖАТ (Н-2) / ТЕХНИЧЕСКИЙ ПАСПОРТ (Ф-2)
на регистрируемые объекты недвижимости
(многоквартирные жилые дома, офисы, промышленные, торговые объекты и т.п.)

1. Қазақстан Республикасы
Республика Казахстан
2. Облысы
Область Актыбинская
3. Ауданы
Район _____
4. Қала (кенті, елді мекені)
Город (поселок, населенный пункт) Ақтөбе
5. Қаладағы аудан
Район в городе _____
6. Мекен-жайы
Адрес ул. 11 МКР., д. 14а
7. Кадастрлық нөмір
Кадастровый номер 02:036:054:000:(2:14а:38148)
8. Түгендеу нөмір
Инвентарный номер 38148

Қордың санаты
Категория фонда нежилой фонд - детский сад (А,А1,подвал)

ЖАЛПЫ МӘЛІМЕТТЕР / ОБЩИЕ СВЕДЕНИЯ

1. Сериясы, жобаның түрі Серия, тип проекта	А,А1	8. Сериясы, жобаның түрі Площадь нежилых пом-ий	
2. Қабат саны Число этажей	2	9. Пәтер саны Число квартир	
3. Құрылыс ауданы Площадь застройки ✓	1472,4	10. Үй-жайлар, белмелер саны Число помещений, комнат	
4. Ғимараттың ауқымы Объем здания ✓	11739	11. Қабырға материалы Материал стен	крупные блоки / крупные блоки
5. Жалпы алаңы Общая площадь ✓	3528,2	12. Салынған жылы Год постройки	1987,1987
6. Балкон, жаппа балкон алаңы Площадь балкона, лоджии ж.б.		13. Табиғи тозу Физический износ	28,28
7. Тұрғын ауданы Жилая площадь			

Төлқұжат
Паспорт составлен по состоянию на **26.04.2010**

ж. жағдайы бойынша жасалған
г.

Директор
Директоры

Абдыхалыков Т.А.
(қолы / подпись)



№ зақаз

АУДАНДАРДЫ БӨЛУ / РАСПРЕДЕЛЕНИЕ ПЛОЩАДИ

№	Жазаланган пәтерлерде В отдельный квартирах	Дәліз теріздi үй- жайларда В помещениях коридорного типа	Жатақханаларда В общежитиях	Қонақүйлерде В гостиницах	Ортақ пәтерлерде / Из общего числа площади					Бөлшектері саны бойынша пәтердің орналасуы / Распределение квартир по числу комнат											
					мансардаларда в мансардах	жергілерде в подвалах	төменгі қабаттарда в цокольных этажах	баратқандар в бараках	1-бөлшекте	2-бөлшекте	3-бөлшекте	4-бөлшекте	5-бөлшекте								
01	Тұрғын пәтер саны Количество жилых квартир																				
02	Тұрғын бөлшек саны Количество жилых комнат																				
03	Жалпы аудан, м2 Общая площадь, м2																				
04	Тұрғын ауданы, м2 Жилая площадь, м2																				

ТҰРҒЫН ЕМЕС ҮЙ-ЖАЙЛАР / НЕЖИЛЫЕ ПОМЕЩЕНИЯ

Ауданы Площадь	Тұрғын емес жайлардағы тұрғын алаң Жилая площадь в нежилых помещениях	Саудалық Торғова	Өнеркәсіптік-өндірістік ғимараттар мен құрылыстар Промышленно- производственных зданий и сооружений	Қойма Складская	Тұрмыстық қызмет көрсету Бытового обслуживания	Гараждар Гаражи	Ғылыми, банктік, қоғамдық басқару ұйымдары және мекемелері т.б. Организаций и учреждений управления, научных, банковских, общественных и т.п.	Қоғамдық тамақтану Общественного питания
1	2	3	4	5	6	7	8	9
Негізгі								
Оқонала								
Қосалғы								
Вспомогательная								

Ауданы Площадь	Білім мекемелері Учреждений образования	Келік ғимараттары мен құрылыстары Транспортных зданий и сооружений	Емдеуге арналған диңсұлық сақтаулар Здравоохранения, лечебного назначения	Дене шымылтыру және спорт Физкультуры и спорта	Мәдениет және өнер мекемелері Учреждений культуры и искусства	Инженерлік жүйелер құрылыстары Сооружений инженерных сетей	Басқалар Прочие	Барлығы Всего
1	10	11	12	13	14	15	16	17
Негізгі								
Оқонала	1447							
Қосалғы	2081.2							
Вспомогательная								3528.2

НЕГІЗГІ ҚҰРЫЛЫСТЫҢ КОНСТРУКТИВТІК ЭЛЕМЕНТТЕРІНІҢ ТЕХНИКАЛЫҚ СИПАТТАМАСЫ
ТЕХНИЧЕСКОЕ ОПИСАНИЕ КОНСТРУКТИВНЫХ ЭЛЕМЕНТОВ ОСНОВНОГО СТРОЕНИЯ

№	Конструктивтік элементтердің атауы Наименование конструктивных элементов	Конструктивтік элементтердің материалдары (материал, арнаулы және т.б.) Описание конструктивных элементов (материал, стандарт и т.д.)	Техникалық жағдайы (сипаты, мұқ, қырылуы және т.б.) Техническое состояние (содок, гнот, трещины и т.д.)	Түзу № Классиф.	Аяқталуы сәттері / Түзуші компания	
1	2	3	4	5	6	
А) Үйдің - Зиданың дегендегі ең негізгісі						
1	Үйдің Фундаменті	Бетонды / Бетон	қанағаттандырылған / удовлетворительно	30		
2	а) Үйдің және сыртқы тұрақты қабырғалары наружные и внутренние капитальные стены	крупные блоки / крупные блоки	қанағаттандырылған / удовлетворительно	30		
	б) ішкі қабырға перегородки	кирпіш / кирпич	қанағаттандырылған / удовлетворительно	25		
3	Арақабан Перекрытия	бетонды плиталар / и/б плиты	қанағаттандырылған / удовлетворительно	30		
		т/б плиталар / и/б плиты	қанағаттандырылған / удовлетворительно	25		
4	Үйдің Крыша	ағасқа арналған / и/б сомащитная	қанағаттандырылған / удовлетворительно	30		
5	Еден Полы	1-ші қабаттың 1-ші аяқ	паркет, ламинат / паркет, ламинат	қанағаттандырылған / удовлетворительно	25	
		қалған қабаттардың подложкасы ағас				
6	Обықтар Проемы	терезелер өңір	2-е старые дерев. / 2-е старые дерев.	қанағаттандырылған / удовлетворительно	30	
		өңір дәрі	фанера / фанера	қанағаттандырылған / удовлетворительно	25	
7	Үйдің жұмыстары Отделочные работы	ішкі внутренние	выпуклая стена р-он / выпуклая стена р-он	қанағаттандырылған / удовлетворительно	25	
		сыртқы наружные	расшивка швов / расшивка швов	қанағаттандырылған / удовлетворительно	30	
8	Міңдетті су мен қызыл стандарттармен Горение водопровода					
9	Су құбыры / Водопровод	Водопровод	удовлетворительно	30		
10	Канализация / Канализация	Канализация	удовлетворительно	30		
11	Электрон қарындандыру Электроосвещение	Электроосвещение	удовлетворительно	30		
12	Жылу Отопление	мылты / газ				
13		газ мылты / газ				
14		ҚОС-нан / и/б ТЭЦ	Центральное	удовлетворительно	30	
15		А/В дан / и/б А/В				
16		ішкі жылу өндіріліп ет индивидуальной отопительной установкой	газбен на газе			
17		қалған жылу өндіріліп ет районной котельной	мылты отын мен на твердом топливе			
18		қалған жылу өндіріліп ет районной котельной	газбен на газе			
19	қалған жылу өндіріліп ет районной котельной	мылты отын мен на твердом топливе				
20	Басқа жұмыстар / Разные работы		қанағаттандырылған / удовлетворительно	30		

Техникалық паспортқа қоса берілетін құжаттардың тізімі
 Перечень документов, прилагаемых к техническому паспорту:

- Қабаттың жоспарлар
 Построечные планы А) Үйдің 13.20°12.00'5.00"+67.2°7.00'=1262.4м²*2.10=2651м³.
- Қабаттың жоспарларға әкпелік
 Экспликация к построечным планам А) 1-2 эт. 13.20°12.00'5.00"+67.2°7.00'=1262.4м²*6.60=8332.
- Б) Үйдің, 1-2 эт. лит А1=3997,2м².

Ерекше белгілері / Особые отметки:

НЕПЭП ҚҰРЫЛЫСТЫҢ КОНСТРУКТИВТІК ЭЛЕМЕНТТЕРІНІҢ ТЕХНИКАЛЫҚ СИПАТТАМАСЫ
ТЕХНИЧЕСКОЕ ОПИСАНИЕ КОНСТРУКТИВНЫХ ЭЛЕМЕНТОВ ОСНОВНОГО СТРОЕНИЯ

№	Конструктивтік элементтердің атауы Наименование конструктивных элементов	Конструктивтік элементтердің материалдары (материал, өлшемі) және т.б.) Описание конструктивных элементов (материал, отделка и т.д.)	Техникалық жағындағы (тығу, айру, жарылу және т.б.) Техническое состояние (мокра, глина, трещины и т.д.)	Тығу % Класс %	Ақпаратты көрсеткіштер / Толушы элементтер
1	2	3	4	5	6
A1 - Құрылыс					
1	Бетон Фундамент	бетон / бетон	жағаландырылған / удовлетворительно	35	
2	і) сырт және ішкі бұрыш сыйырғылары наружные и внутренние капитальные стены	кірпіш / кірпіш	жағаландырылған / удовлетворительно	25	
		кірпіш / кірпіш	жағаландырылған / удовлетворительно	25	
3	Арақабан Перекрытия	бетондық қабат	темірбетон плиталар / шп плиты	жағаландырылған / удовлетворительно	30
		бетондық қабат			
4	Үстін пол	ағаш ағаш / ағаш досчатый	жағаландырылған / удовлетворительно	30	
5	Еден Полы	1-ші қабаттың 1-ші этажа	кафель / кафель	жағаландырылған / удовлетворительно	25
		қалған қабаттардың последующих этажей			
6	Ойықтар Проемы	терезелер окна	2 мі створия / 2 мі створия	жағаландырылған / удовлетворительно	25
		есіктер двери	простые / простые	жағаландырылған / удовлетворительно	25
7	Басқа жұмыстар Отделочные работы	ішкі внутренние	штукатурка слес р-ом / штукатурка слес р-ом	жағаландырылған / удовлетворительно	25
		сыртқы наружные	расшивка швов / расшивка швов	жағаландырылған / удовлетворительно	30
8	Ыстық су мен жылытандырылған Горячее водоснабжение				
9	Су құбыры / Водопровод	Водопровод	удовлетворительно	30	
10	Канализация / Канализация	Канализация	удовлетворительно	30	
11	Электрмен қамтамасыздану Электроосвещение	Электроосвещение	удовлетворительно	30	
12	Жылы Отопылау	суд / су			
13		газ суды / газоснабжение			
14		ЖОО-нан / от ТЭЦ	Центральное		30
15		АГВ-дан / от АГВ			
16		қаналдану арқылы от индивидуальной отопительной установки	газбен на газе		
17		газбен отопительной установки	газбен отопительной установки		
18		газбен отопительной установки	газбен отопительной установки		
19	газбен отопительной установки	газбен отопительной установки			
20	Басқа жұмыстар / Разные работы		жағаландырылған / удовлетворительно	30	

Техникалық паспортқа қоса берілетін құжаттардың тізімі
 Перечень документов, прилагаемых к техническому паспорту:

- Қабаттық жоспарлар
Постановочные планы $A1=17,00*11,70+3,00*3,70=210м2*3,60=756м3$
- Қабаттық жоспарларға экспликация
Экспликация к постановочным планам
-

Ерекше белгілері / Особые отметки:

ЖЕР УЧАСКЕСІНІҢ ЭКСПЛИКАЦИЯСЫ, М2 / ЭКСПЛИКАЦИЯ ЗЕМЕЛЬНОГО УЧАСТКА, М2

Жер кесіп беру құжаттары бойынша По землеотводным документам	Нақты қолданылғаны бойынша По фактическому использованию	Құрылысы бар алаң / Застроенная площадь			Салынбаған алаң / Незастроенная площадь		
		Барлығы Всего	Негізгі құрылымдар Под основными строениями	Берік құрылымдар мен ғимараттар Под прочими постройками и сооружениями	Асфальттік жабын Асфальтовые покрытия	Бесқдай жабындар Прочие замощения	Топырақ Грунт
1	2	3	4	5	6	7	8
	9780	1578.4	1578.4		3100.1		5101.9

Салынбаған алаң / Незастроенная площадь									
Жабдықталған алаңдар / Оборудованные площадки				Жасыл көшеттер / Зеленые насаждения					
Барлығы Всего	Спорттық Спортивные	Балалар Детские	Шаруашылық Хозяйственные	Барлығы Всего	оның ішінде / в том числе				
					Алашты гүлзар Газон с деревьями	Жеміс бағы Плодовый сад	Гүл өгілген газон Газоны, цветочные клумбы	Бау-бақша Огород	Басқалары Прочие
9	10	11	12	13	14	15	16	17	18

Негізгі және қызметтік құрылымдардың суық жапсаржай, жертөле, аулалық ғимараттар, жабындардың қолдану орны мен сипаттамасы / Назначение и характеристика основных и служебных строений, холодных пристроек, подвалов, дворовых сооружений, замощений

Жоспардағы литер Литер по плану	Қолданылу орны Назначение	Ауданы, м2 Площадь, м2	Көлемі, м3 Объем, м3	Тозу, % Износ, %	Конструктивтік элементтердің сипаттамасы / Описание конструктивных элементов					
					Іргетас Фундамент	қабырға және ара қабырғалар стены и перегородки	аражабын перекрытия	шатыр кровля	еден полы	ойықтар проемы
1	2	3	4	5	6	7	8	9	10	11
A.подвал	Бала бақша ғимараты жер қаб. / Здание дет.сада с подвалом	1262.4	10983	28	бетонды / бетонное	крупные блоки / крупные блоки	ж/б плиты	жұмсақ қосынды / мягкая	паркет, плитка / паркет, плитка	дв. филлен.
A1	жапсаржай/пристройк а	210	756	28	бетонды / бетонное	кірпішті/кирпичные	ж/б плиты	жұмсақ қосынды / мягкая	кафель	дв. прост
I	сайбар/беседка	56		35		кірпішті/кирпичные		шифер		
II	шарбақ/забор	393.5				металлин				

Маман орындады
Выполнил специалист

Тржанова С.С.
(Т.А.Ө., қолы / Ф.И.О., подпись)

Бөлім бастығы
Начальник отдела

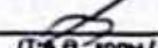

Мунтян Л.В.
(Т.А.Ө., қолы / Ф.И.О., подпись)

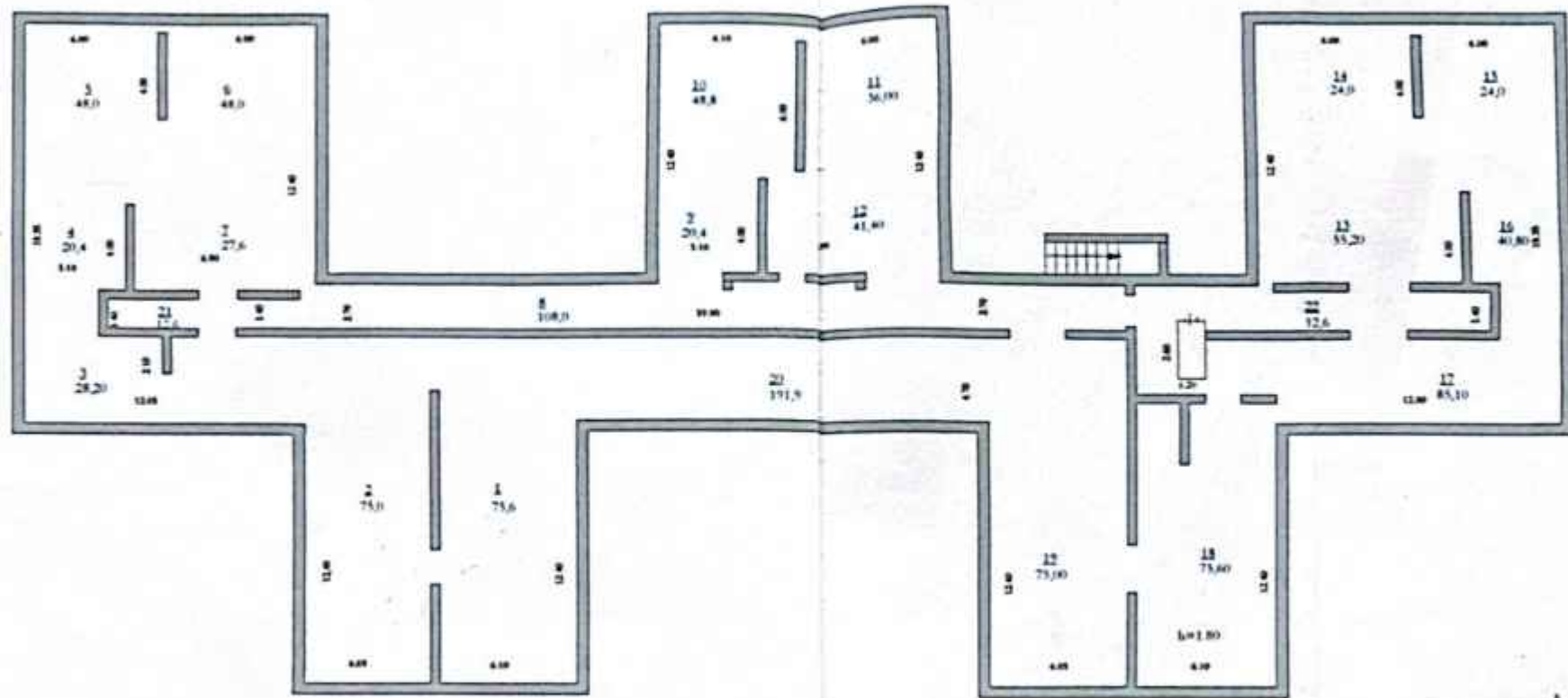
ПОСЛАВ

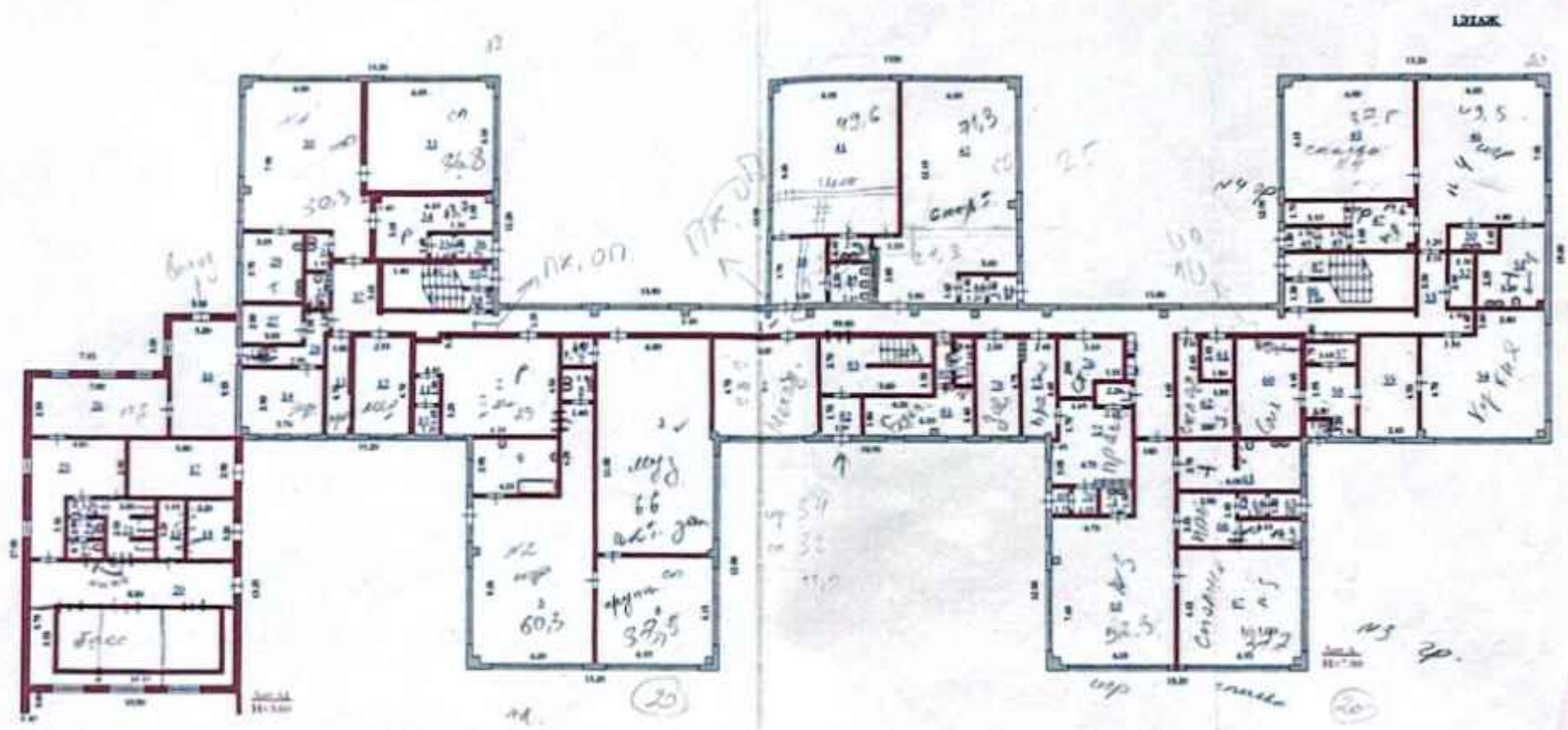

Scale: 1:200

№ 10	Имя, фамилия, отчество, должность автора проекта		
№ 11	Имя, фамилия, отчество, должность заказчика		
№ 12	Имя, фамилия, отчество	11.000000	1:4
№ 13	Имя, фамилия, отчество		
№ 14	Имя, фамилия, отчество	Трудовой С.1	
№ 15	Имя, фамилия, отчество		
№ 16	Имя, фамилия, отчество		



171AK

NO. 1	PROJECT NAME, ADDRESS, DISTRICT, CITY, STATE	DATE
NO. 2	NAME OF ARCHITECT OR ARCHITECTURAL FIRM	NO. 3
NO. 4	DATE OF PREPARATION	NO. 5
NO. 6	SCALE	NO. 7
NO. 8	DATE	NO. 9
NO. 10	DESIGNER	NO. 11
NO. 12	DATE	NO. 13
NO. 14	PROJECT	NO. 15
NO. 16	DATE	NO. 17
NO. 18	PROJECT	NO. 19
NO. 20	DATE	NO. 21
NO. 22	PROJECT	NO. 23
NO. 24	DATE	NO. 25
NO. 26	PROJECT	NO. 27
NO. 28	DATE	NO. 29
NO. 30	PROJECT	NO. 31
NO. 32	DATE	NO. 33
NO. 34	PROJECT	NO. 35
NO. 36	DATE	NO. 37
NO. 38	PROJECT	NO. 39
NO. 40	DATE	NO. 41
NO. 42	PROJECT	NO. 43
NO. 44	DATE	NO. 45
NO. 46	PROJECT	NO. 47
NO. 48	DATE	NO. 49
NO. 50	PROJECT	NO. 51
NO. 52	DATE	NO. 53
NO. 54	PROJECT	NO. 55
NO. 56	DATE	NO. 57
NO. 58	PROJECT	NO. 59
NO. 60	DATE	NO. 61
NO. 62	PROJECT	NO. 63
NO. 64	DATE	NO. 65
NO. 66	PROJECT	NO. 67
NO. 68	DATE	NO. 69
NO. 70	PROJECT	NO. 71
NO. 72	DATE	NO. 73
NO. 74	PROJECT	NO. 75
NO. 76	DATE	NO. 77
NO. 78	PROJECT	NO. 79
NO. 80	DATE	NO. 81
NO. 82	PROJECT	NO. 83
NO. 84	DATE	NO. 85
NO. 86	PROJECT	NO. 87
NO. 88	DATE	NO. 89
NO. 90	PROJECT	NO. 91
NO. 92	DATE	NO. 93
NO. 94	PROJECT	NO. 95
NO. 96	DATE	NO. 97
NO. 98	PROJECT	NO. 99
NO. 100	DATE	NO. 101

23.04.10	Жазылу күні/Дата записи	Жоспар бойынша литер/Литер по плану	Қабаттар/Этажи	Жайдың,пәтердің номері/Номер помещения,квартиры	Жайдың номері / Номер помещения	Пәтердің жайларының бөліктерінің пайдалану нысаны / Назначение частей помещения квартиры	Жалпы(пайдалы)/Общая,(полезная)	Өнеркәсіп-өндірістік ғимараттар мен имараттар/промышленно-производственных зданий и сооружений	Қосымша / Вспомогательная	Жеке пәтерлерде/В отдельных квартирах	Халықтық білім/Народного образования	Сауда/Торговая	Келіжайлар/Гаражи	Тұрмыстық қызмет көрсетуді ұйымдастыру/Организации бытового обслуживания	Қойма/Складская	Қонақүйлерде/ В гостиницах	Басқарма мекемелері мен ұйымдары,ғылым,банкілік,қоғамдық және т.б./Организаций и учреждений управления,научных,банковских общественных и Коғамдық тамақтану кәсіпорындары/Предприятий общественного питания	Денсаулық сақтау,емдеу ұйымдары/Учреждений здравоохранения,лечебного назначения	Дене шынықтыру-спорттық/Физкультурно-спортивная	Дене шынықтыру және өнер ұйымдары/Учреждений физкультуры и искусства	Инженерлік желілер имараттары/Сооружений инженерных сетей	Келіктік ғимараттар мен имараттар/Транспортных	Тағы басқа/Прочие
					1	Жер қабатты/подвал	75,6		75,6														
					2	Жер қабатты/подвал	75		75														
					3	Жер қабатты/подвал	28,2		28,2														
					4	Жер қабатты/подвал	20,4		20,4														
					5	Жер қабатты/подвал	48		48														
					6	Жер қабатты/подвал	48		48														
					7	Жер қабатты/подвал	27,6		27,6														
					8	Жер қабатты/подвал	108		108														
					9	Жер қабатты/подвал	20,4		20,4														
					10	Жер қабатты/подвал	48,8		48,8														
					11	Жер қабатты/подвал	36		36														
					12	Жер қабатты/подвал	41,4		41,4														
					13	Жер қабатты/подвал	55,2		55,2														
					14	Жер қабатты/подвал	24		24														
					15	Жер қабатты/подвал	24		24														
					16	Жер қабатты/подвал	40,8		40,8														
					17	Жер қабатты/подвал	85,1		85,1														
					18	Жер қабатты/подвал	75,6		75,6														
					19	Жер қабатты/подвал	75		75														
					20	Жер қабатты/подвал	191,9		191,9														
					21	Жер қабатты/подвал	12,6		12,6														
					22	Жер қабатты/подвал	12,6		12,6														
					Итого/Жиынтығы:		1174,2		1174,2														

Ішкі өлшеу алаңы/Площадь по внутреннему обмеру

Жылжымайтын мүлік нысанының жоспарына экспликация (К-Ф-2) / Экспликация к плану объекта недвижимого имущества (К-Ф-2)

Ішкі өлшеу аяғының/Площадь по внутреннему обмеру

23.04.10	Жазылу күні/Дата записи	А	Жоспар бойынша литер/Литер по плану	1	Қабаттар/Этажи	Жайдың, пәтердің номері/Номер помещения, квартиры	Жайдың номері / Номер помещения	Пәтердің жайларының бөліктерінің пайдалану нысаны / Назначение частей помещения квартиры	Жалпы(пайдалы)/Общая,(полезная)	Өнеркәсіп-өндірістік ғимараттар мен имараттар/промышленно-производственных зданий и сооружений	Қосымша / Вспомогательная	Жеке пәтерлерде/В отдельных квартирах	Халықтық білім/Народного образования	Сауда/Торговая	Келікжайлар/Гаражи	Тұрмыстық қызмет көрсетуді ұйымдастыру/Организации бытового обслуживания	Қойма/Складская	Қонақүйлерде/ В гостиницах	Басқарма мекемелері мен ұйымдары, ғылыми, банкілік, қоғамдық және т.б./Организаций и учреждений управления, научных, банковских общественных и Қоғамдық тамақтану кәсіпорындары/Предприятий общественного питания	Денсаулық сақтау, емдеу ұйымдары/Учреждений здравоохранения, лечебного назначения	Дене шынықтыру-спорттық/Физкультурно-спортивная	Дене шынықтыру және өнер ұйымдары/Учреждений физкультуры и искусства	Инженерлік желілер имараттары/Сооружений инженерных сетей	Келіктік ғимараттар мен имараттар/Транспортных	Тағы басқа/Прочие	
							18	подсобная/қосалғқы	7		7		3,7													
							19	басейн/басейн	3,7				3,7													
							20	басейн/басейн	58,1				58,1													
							21	душевая/себәзі	5,8				5,8													
							22	туалет/дәретхана	1,1				1,1													
							23	ұмывалықна/жұынатын бөлме	1,2				1,2													
							24	коридор/дәліз	1,7				1,7													
							25	раздевалка/шешінетін орын	18,2				18,2													
							26	раздевалка/шешінетін орын	17,5				17,5													
							27	кабинет/кабинет	6,1				6,1													
							28	коридор/дәліз	6				6													
							29	санузел/санитарлық торап	11,3				11,3													
							30	группа/топ	50,3				50,3													
							31	туалет/дәретхана	2,9				2,9													
							32	санузел/санитарлық торап	2,6				2,6													
							33	спальная/комната/ұйықтайтын бөлме	36,8				36,8													
							34	раздевалка/шешінетін орын	13,7				13,7													
							35	коридор/дәліз	1,7				1,7													
							36	коридор/дәліз	2				2													

специалист  Тржанова С.С.

Начальник отдела  Мунгун Д.В.

Жылжымайтын мүлік нысанының жоспарына экспликация (К Ф-2) / Экспликация к плану объекта недвижимого имущества (К Ф-2)

Ішкі өлшеу алаңы/Прощаль по внутреннему обмеру

23.04.10	Жазылу күні/Дата записи	Жоспар бойынша литер/Литер по плану	Қабаттар/Этажи	Жайдың, пәтердің номері/Номер помещения, квартиры	Жайдың номері / Номер помещения	Петердің жайларының бөліктерінің пайдалану нысаны / Назначение частей помещения квартиры	Жалпы(пайдалы)/Общая,(полезная)	Өнеркәсіп-өндірістік ғимараттар мен имараттар/промышленно-производственных зданий и сооружений	Қосымша / Вспомогательная	Жеке пәтерлерде/В отдельных квартирах	Халықтық білім/Народного образования	Сауда/Торговая	Кәсіпкерлік/Таражи	Тұрмыстық қызмет көрсетуді ұйымдастыру/Организации бытового обслуживания	Қойма/Складская	Қонақүйлерде/ В гостиницах	Басқарма мекемелері мен ұйымдары, ғылыми, банкілік, қоғамдық және т.б./Организаций и учреждений управления, научных, банковских общественных и	Қоғамдық тамақтану кәсіпорындары/Предприятий общественного питания	Денсаулық сақтау, емдеу ұйымдары/Учреждений здравоохранения, лечебного назначения	Дене шынықтыру-спорттық/Физкультурно-спортивная	Дене шынықтыру және өнер ұйымдары/Учреждений физкультуры и искусства	Инженерлік желілер имараттары/Сооружений инженерных сетей	Кәсіптік ғимараттар мен имараттар/Транспортных	Тағы басқа/Прочие	
		А	1		37	коридор/дегіз	5,4		5,4																
					38	коридор/дегіз	11,1		11,1																
					39	туалет/дәретхана	4,6		4,6																
					40	умывальная/жұмынатын бөлме	2,8		2,8																
					41	группа/топ	49,6				49,6														
					42	группа/топ	71,3				71,3														
					43	коридор/дегіз	1,7		1,7																
					44	коридор/дегіз	2		2																
					45	спальная комната/ұйықтайтын бөлме	37,5				37,5														
					46	группа/топ	49,5				49,5														
					47	раздевалька/шешінетін орын	14,6		14,6																
					48	коридор/дегіз	1,8		1,8																
					49	коридор/дегіз	1,8		1,8																
					50	моенчая/моенчая	2,8		2,8																
					51	санузел/санитарлық торпақ	11,5		11,5																
					52	кладовая/қойма	3,1		3,1																
					53	коридор/дегіз	8,8		8,8																

специалист Тржанова С.С.

Начальник отдела Мунтін Д.В.

Жылжымайтын мүлік нысанының жоспарына экспликация (К-Ф-2) / Экспликация к плану объекта недвижимого имущества (К-Ф-2)

Жазылу күні/Дата записи	Жоспар бойынша литер/Литер по плану	Қабаттар/Этажи	Жайдың, пәтердің номері/Номер помещения, квартиры	Жайдың номері / Номер помещения	Пәтердің жайларының бөліктерінің пайдалану нысаны / Назначение частей помещения квартиры	Жалпы (пайдалы)/Общая, (полезная)	Өнеркәсіп-өндірістік ғимараттар мен имараттар/промышленно-производственных зданий и сооружений	Қосымша / Вспомогательная	Жеке пәтерлерде/В отдельных квартирах	Халықтық білім/Народного образования	Сауда/Торговая	Келісжайлар/Гаражи	Тұрмыстық қызмет көрсетуді ұйымдастыру/Организации бытового обслуживания	Қойма/Складская	Қонақүйлерде/ В гостиницах	Басқарма мекемелері мен ұйымдары, ғылыми, банкілік, қоғамдық және т.б./Организаций и учреждений управления, научных, банковских общественных и қоғамдық тамақтану кәсіпорындары/Предприятий общественного питания	Денсаулық сақтау, емдеу ұйымдары/Учреждений здравоохранения, лечебного назначения	Дене шынықтыру-спорттық/Физкультурно-спортивная	Дене шынықтыру және өнер ұйымдары/Учреждений физкультуры и искусства	Инженерлік желілер имараттары/Сооружений инженерных сетей	Келіктік ғимараттар мен имараттар/Транспортных	Тағы басқа/Прочие	
23.04.10	А	1		71	Мөсінная/Мөсінная	2,6		2,6															
				72	прачечная/кір жуатын орын	20,7		20,7															
				73	коридор/дегіз	2		2															
				74	шיותоваы/калжандық	0,5		0,5															
				75	шיותоваы/калжандық	0,5		0,5															
				76	кабинет/кабинет	7,5				7,5													
				77	кабинет/кабинет	11,3				11,3													
				78	кабинет/кабинет	9,7				9,7													
				79	душавая/себегі	1,7			1,7														
				80	коридор/дегіз	2			2														
				81	подсобная/ғосалпы	12			12														
				82	коридор/дегіз	2,2			2,2														
				83	лестничная клетка/баспалдақ торы	15,1			15,1														
				84	коридор/дегіз	2,4			2,4														
				85	лестничная клетка/баспалдақ торы	14,4			14,4														
				86	коридор/дегіз	2,1			2,1														
				87	лестничная клетка/баспалдақ торы	14,4			14,4														
					Итого/Жымынтығы:	1248,1		543,7			704,4												

специалист  Тржанова С.С.

Начальник отдела  Мунтын Л.В.

Жылжымайтын мүлік нысанның жоспарына экспликация (К Ф-2) / Экспликация к плану объекта недвижимого имущества (К Ф-2)

Ішкі өлшеу алаңы/Площадь по внутреннему обмеру

23.04.10	Жазылу күні/Дата записи	А	Жоспар бойынша литер/Литер по плану	2	Қабаттар/Этажи	Жайдың номері/Номер помещения,квартиры	Жайдың номері / Номер помещения	Пәтердің жайларының бөліктерінің пайдалану нысаны / Назначение частей помещения квартиры	Жалпы(пайдалану)Общая,(полезная)	Өнеркәсіп-өндірістік ғимараттар мен ымараттар/промышленно-производственных зданий и сооружений	Қосымша / Вспомогательная	Жеке пәтерлерде/В отдельных квартирах	Халықтық білім/Народного образования	Сауда/Торговая	Кәсіпкерлік/Коператив	Тұрмыстық қызмет көрсетуді ұйымдастыру/Организации бытового обслуживания	Қойма/Складская	Қонақүйлерде/ В гостиницах	Басқарма мекемелері мен ұйымдары,ғылыми,банкілік,қоғамдық және т.б./Организаций и учреждений управления,научных,банковских общественных и қоғамдық тамақтану кәсіпорындары/Предприятия общественного питания	Денсаулық сақтау,өмдеу ұйымдары/Учреждений здравоохранения,лечебного назначения	Дене шынықтыру-спорттық/Физкультурно-спортивная	Дене шынықтыру және өнер ұйымдары/Учреждений физкультуры и искусства	Инженерлік желілер ымараттары/Сооружений инженерных сетей	Көліктік ғимараттар мен ымараттар/Транспортных	Тағы басқа/Прочие
							18	спальная комната/ұйықтайтын бөлме	55.5				55.5												
							19	группа/топ	48.3				48.3												
							20	спальная комната/ұйықтайтын бөлме	48.7				48.7												
							21	коридор/дәліз	11.6																
							22	моeчная/моeчная	2.5																
							23	кладовая/ойма	5																
							24	раздевалька/шешиетін орын	27.9																
							25	туалет/дереткана	5.5																
							26	туалет/дереткана	3.1																
							27	туалет/дереткана	3.4																
							28	туалет/дереткана	3.2																
							29	ұйықалың/қуыңатын бөлме	9.6																
							30	моeчная/моeчная	3.6																
							31	коридор/дәліз	15.1																
							32	группа/топ	53.4				53.4												
							33	группа/топ	55.8				55.8												
							34	спальная комната/ұйықтайтын бөлме	35.2				35.2												

Специалист  Тржанова С.С.

Начальник отдела  Муртин Д.В.



"Ақтөбе облысы бойынша жылжымайтын мүлік жөніндегі орталығы" РМҚК

РГКП "Центр по недвижимости по Актобинской области"

Тіркелетін жылжымайтын мүлік объектісіне
(көппәтерлі тұрғын үйлер, офистер, өндірістік, сауда объектілері және т.б.)
ТЕХНИКАЛЫҚ ТӨЛҚҰЖАТ (Н-2) / ТЕХНИЧЕСКИЙ ПАСПОРТ (Ф-2)
на регистрируемые объекты недвижимости
(многоквартирные жилые дома, офисы, промышленные, торговые объекты и т.п.)

1. Қазақстан Республикасы
Республика Казахстан
2. Облысы
Область Актобинская
3. Ауданы
Район _____
4. Қала (кенті, елді мекені)
Город (поселок, населенный пункт) Ақтөбе
5. Қаладағы аудан
Район в городе _____
6. Мекен-жайы
Адрес ул. 11 МКР., д. 14а
7. Кадастрлық нөмір
Кадастровый номер 02:036:054:000:(2:14а:38148)
8. Түгендеу нөмір
Инвентарный номер 38148

Қордың санаты
Категория фонда нежилой фонд - склад (Б,подвал)

ЖАЛПЫ МӘЛІМЕТТЕР / ОБЩИЕ СВЕДЕНИЯ

1. Сериясы, жобаның түрі Серия, тип проекта	Б	8. Сериясы, жобаның түрі Площадь нежилых пом-ий	
2. Қабат саны Число этажей	1	9. Пәтер саны Число квартир	
3. Құрылыс ауданы Площадь застройки	50	10. Үй-жайлар, бөлмелер саны Число помещений, комнат	
4. Ғимараттың ауқымы Объем здания	115	11. Қабырға материалы Материал стен	сил.кирпич
5. Жалпы алаңы Общая площадь	69,1	12. Салынған жылы Год постройки	1987
6. Балкон, жаппа балкон алаңы Площадь балкона, лоджии ж.б.		13. Табиғи тозу Физический износ	29
7. Тұрғын ауданы Жилая площадь			

Төлқұжат
Паспорт составлен по состоянию на

26.04.2010

ж. жағдайы бойынша жасалған
г.

Директор
Директоры

Абдыхалыков Т.А.
(қолы / подпись)



АУДАНДАРДЫ БӨЛУ / РАСПРЕДЕЛЕНИЕ ПЛОЩАДИ

№	Жекелеген пәтерлерде В отдельных квартирах	Деліз төрзіді үй-жайларда В помещениях коридорного типа	Жатахқаналарда В общежитиях	Қонақүйлерде В гостиницах	Ортақ аудан есебінен / из общего числа площади					Бөлшектер саны бойынша пәтердің орналасуы / Распределение квартир по числу комнат							
					мансарттарда в мансардах	жертөлелерде в подвалах	төменгі қабаттарда в цокольных этажах	барактарда в бараках	1-бөлмелі 1-комнатные	2-бөлмелі 2-комнатные	3-бөлмелі 3-комнатные	4-бөлмелі 4-комнатные	5-бөлмелі 5-комнатные				
01	Тұрғын пәтер саны Количество жилых квартир																
02	Тұрғын бөлшек саны Количество жилых комнат																
03	Жалпы аудан, м2 Общая площадь, м2																
04	Тұрғын ауданы, м2 Жұмыс ауданы, м2																

ТҰРҒЫН ЕМЕС ҮЙ-ЖАЙЛАР / НЕЖИЛЫЕ ПОМЕЩЕНИЯ

Ауданы Площадь	Тұрғын емес жайлардағы тұрғын аяғы Жұмыс ауданы помещения	Саудалық Торғова	Өнеркәсіптік-өндірістік ғинараттар мен құрылыстар Промышленно- производственных зданий и сооружений	Қойна Складская	Тұрмыстық қызмет көрсету Бытового обслуживания	Гараждар Гаражи	Ғылыми, банктік, қоғамдық басқару ұйымдары және мекемелері т.б. Организаций и учреждений управления, научных, банковских, общественных и т.д.	Қоғамдық тамақтану Общественного питания
1	2	3	4	5	6	7	8	9
Негізгі Основная				52,1				
Қосалқы Вспомогательная				17				

Ауданы Площадь	Білім мекемелері Учреждений образования	Келік ғинараттары мен құрылыстары Транспортных зданий и сооружений	Емделуге арналған дәнесулық сақтаулар Здравоохранения, лечебного назначения	Денешынықтыру және спорт Физкультуры и спорта	Мәдениет және өнер мекемелері Учреждений культуры и искусства	Инженерлік жайлар құрылыстары Сооружений инженерных сетей	Басқалар Прочие	Барлығы Всего
1	10	11	12	13	14	15	16	17
Негізгі Основная								69,1
Қосалқы Вспомогательная								

НЕПЗП ҚҰРЫЛЫСТЫҢ КОНСТРУКТИВТІК ЭЛЕМЕНТТЕРІНІҢ ТЕХНИКАЛЫҚ СИПАТТАМАСЫ
ТЕХНИЧЕСКОЕ ОПИСАНИЕ КОНСТРУКТИВНЫХ ЭЛЕМЕНТОВ ОСНОВНОГО СТРОЕНИЯ

№	Конструктивтік элементтердің атауы Наименование конструктивных элементов	Конструктивтік элементтердің сипаттамасы (материал, арнау) және т.б.) Описание конструктивных элементов (материал, отделка и т.д.)	Техникалық жағдайы (шығуы, шруі, жарылуы және т.б.) Техническое состояние (осадка, пыль, трещины и т.д.)	Толық пайыз %	Ағымдағы өзгерістер / Түзетуше ізімденуі
1	2	3	4	5	6
Б с павилом - Склад					
1	Ғиғарым Фундамент	Бетонды / бетонное	қиығаттандырарлық / удовлетворительно	30	
2	а) іші және сырты тұрақты қабырғалары наружные и внутренние капитальные стены	Сілем кірпіс / силикатный кирпич	қиығаттандырарлық / удовлетворительно	30	
	б) ара қабырға перегородки	кірпіс / кирпич	қиығаттандырарлық / удовлетворительно	25	
3	Арақабды Перекрытия	ішкі қабаттың чердачное	ағаш / деревянные	қиығаттандырарлық / удовлетворительно	30
		арақабаттың меңдузатқаны	темірбетон плиталар / ж/б плиты	қиығаттандырарлық / удовлетворительно	25
4	ішкі крыша	шифер	қиығаттандырарлық / удовлетворительно	35	
5	Еден Полы	1-ші қабаттың 1-го этажа мәлім қабаттардың последующих этажей	бетондалған / бетонированные	қиығаттандырарлық / удовлетворительно	30
6	Ойықтар Проемы	терезелер окна			
		есіктер двери	дә металдық	қиығаттандырарлық / удовлетворительно	25
7	Бөлек жұмыстары Отдельные работы	іші внутренние	ойт. слюж. раст. / ойт. слюж. раст.	қиығаттандырарлық / удовлетворительно	30
		сырты наружные	расшивка швов / расшивка швов	қиығаттандырарлық / удовлетворительно	30
8	Ыстық су мен қызылтанстандырылған Горячее водоснабжение				
9	Су құбыры / Водопровод				
10	Канализация / Канализация				
11	Электрмен жарықтандыру Электроснабжение	Электроснабжение	қиығаттандырарлық / удовлетворительно	30	
12	Жылу Отопление	пішіт / печное			
13		газ пішіт / печное газовое			
14		ЖОО-нан / от ТЭЦ			
15		АГВ-дан / от АГВ			
16		және жылу қандырылған от индивидуальной отопительной установки	газбен на газе		
17			сағты отын мен на твер-дом топливе		
18		жұданғы қандырылған от районной котельной	газбен на газе		
19		сағты отын мен на твер-дом топливе			
20	Бөлек жұмыстар / Разные работы		қиығаттандырарлық / удовлетворительно	30	

Техникалық паспортқа кірсә берілетін құжаттардың тізімісі
 Перечень документов, прилагаемых к техническому паспорту:

- Қабаттық жоспарлар
Позажные планы $B=10,00*5,00=50,00м^2*2,30=115м^3$
- Қабаттық жоспарларға экспликация
Экспликация к поэтажным планам подвал 5,00*10,00-3,10*4,35=36,50м^2*2,30=84,00м^3
- S=склада 50*0м^2;

Ерекше белгілері / Особые отметки:

НЕПЭП ҚҰРЫЛЫСТЫҢ КОНСТРУКТИВТІК ЭЛЕМЕНТТЕРІНІҢ ТЕХНИКАЛЫҚ СИПАТТАМАСЫ
ТЕХНИЧЕСКОЕ ОПИСАНИЕ КОНСТРУКТИВНЫХ ЭЛЕМЕНТОВ ОСНОВНОГО СТРОЕНИЯ

№	Конструктивтік элементтердің атауы Наименование конструктивных элементов	Конструктивтік элементтердің сипаттамасы (материал, өлшеуі және т.б.) Описание конструктивных элементов (материал, отливка и т.д.)	Техникалық жағдайы (ағыртуды, шілуді, жарықты және т.б.) Техническое состояние (осадка, плыв, трещины и т.д.)	Тоғу % Класс %	Ағымдағы өзгерістер / Текущие изменения
1	2	3	4	5	6
Б с подвалом - Склад					
1	Үргетасы Фундамент	Бетонды / бетоное	санағаттандырылғы / удовлетворительно	30	
2	а) ыш және сыртғы түресті қабырғалары наружные и внутренние капитальные стены	Силек ерпіш / силикатный кирпич	санағаттандырылғы / удовлетворительно	30	
	б) ара қабырға перегородки	ерпіш / кирпич	санағаттандырылғы / удовлетворительно	25	
3	Аражабын Перекрытие	шытырлық передачное	ағаш / деревянные	санағаттандырылғы / удовлетворительно	30
		қабатыралаң меңдузғанған	төырбетон плиталар / жб плиты	санағаттандырылғы / удовлетворительно	25
4	шытыр крыша	шыфөр	санағаттандырылғы / удовлетворительно	35	
5	Еден Полы	1-ші қабатың 1-го этажа	бетондалған / бетонированные	санағаттандырылғы / удовлетворительно	30
		келесі қабатырдың последующих этажей			
6	Ойыстар Проемы	терезелер окна			
		ескер двери	дә металлик	санағаттандырылғы / удовлетворительно	25
7	Өрлеу жұмыстары Отделочные работы	іші внутренние	ойыл сәлж. рәст. / ойыл сәлж. рәст.	санағаттандырылғы / удовлетворительно	30
		сыртғы наружные	рәсшекә шөве / рәсшекә шөве	санағаттандырылғы / удовлетворительно	30
8	ыстық су мен жытмастандырылған Горячее водоснабжение				
9	Су құбыры / Водопровод				
10	Канализация / Канализация				
11	Электрик қарымдандыру Электроосвещение	Электроосвещение	санағаттандырылғы / удовлетворительно	30	
12	Жылу Опалттанған	пешті / печное			
13		газ пешті / печное газовое			
14		ЖОО-нан / от ТЭЦ			
15		АҒБ-дан / от АГВ			
16		және жылу қандырылған от индивидуальной отопительной установкы	газбен на газе сәтты отты мен на төыр-дом топлыве		
17		өудәндік қандырылған от районной котельной	газбен на газе сәтты отты мен на төыр-дом топлыве		
18					
19					
20	База жұмыстары / Фаные работы		санағаттандырылғы / удовлетворительно	30	

Техникалық паспортқа әрсе берілетін құжаттардың тізбесі
 Перечень документов, прилагаемых к техническому паспорту:

- Қабаттық жоспарлар
Позажные планы $B=10,00*5,00=50,00м^2*2,30=115м^3$
- Қабаттық жоспарларға экспликация
Экспликация к поэтажным планам $подвал 5,00*10,00-3,10*4,35=36,50м^2*2,30=84,00м^3$
- $B=склада 50*0м^2$

Ерекше белгілері / Особые отметки.

ЖЕР УЧАСКЕСІНІҢ ЭКСПЛИКАЦИЯСЫ, М2 / ЭКСПЛИКАЦИЯ ЗЕМЕЛЬНОГО УЧАСТКА, М2

Жер кесіп беру құжаттары бойынша По землеуводным документам	Нақты қолданылғаны бойынша По фактическому использованию	Құрылысы бар алаң / Застроенная площадь			Салынбаған алаң / Незастроенная площадь		
		Барлығы Всего	Негізгі құрылымдар Под основными строениями	Берік құрылымдар мен ғимараттар Под прочими постройками и сооружениями	Асфальттік жабын Асфальтовье покрытия	Басқадай жабындар Прочие заощения	Топырақ Грунт
1	2	3		5	6	7	8

Салынбаған алаң / Незастроенная площадь									
Жабдықталған алаңдар / Оборудованные площадки				Жасыл көшеттер / Зеленые насаждения					
Барлығы Всего	Спорттық Спортивные	Балалар Детские	Шаруашылық Хозяйственные	Барлығы Всего	оның ішінде / в том числе				
					Ағашты гүлзар Газон с деревьями	Жеміс бағы Плодовый сад	Гүл егілген газон Газоны, цветочные клумбы	Бау-бақша Огород	Басқалары Прочие
9	10	11	12	13	14	15	16	17	18

Негізгі және қызметтік құрылымдардың, суық жапсаржай, жөртөле, аулалық ғимараттар, жабындардың қолдану орны мен сипаттамасы / Назначение и характеристика основных и служебных строений, холодных пристроек, подвалов, дворовых сооружений, заощений

Жоспардағы литер Литер по плану	Қолданылу орны Назначение	Ауданы, м2 Площадь, м2	Көлемі, м3 Объем, м3	Тозу, % Износ, %	Конструктивтік элементтердің сипаттамасы / Описание конструктивных элементов					
					Іргетас фундамент	қабырға және ара қабырғалар стeны и перегородки	аражабын перекрытия	шатыр кровля	еден полы	ойықтар проемы
1	2	3	4	5	6	7	8	9	10	11
Б	қойма / Склад	50	115	35	бетонды / бетонное	силикатный кирпич	деревянные	шифер	бетон	да.мет
	подвал	36,5	84	35	бетонды / бетонное	кр.блоки	ж/б плиты		бетон	да.прост

Маман орындады
Выполнил специалист

Тржанова С.С.
(Т.А.Ө., қолы / Ф.И.О., подпись)

Бөлім бастығы
Начальник отдела

Мунтян Л.В.
(Т.А.Ө., қолы / Ф.И.О., подпись)

Жылжымайтын мүлік нысанының жоспарына экспликация (К Ф-2) / Экспликация к плану объекта недвижимого имущества (К Ф-2)

Ішкі есінуі аяғының/Площадь по внутреннему обмеру

Жазылу күні/Дата записи	Жоспар бойынша литер/Литер по плану	Қабаттар/Этажи	Жайдың, пәтердің номері/Номер помещения, квартиры	Жайдың номері / Номер помещения	Пәтердің жайларының бөліктерінің пайдалану нысаны / Назначение частей помещения квартиры	Жалпы(пайдалы)/Общая,(полезная)	Өнеркәсіп-өндірістік ғимараттар мен имараттар/промышленно-производственных зданий и сооружений	Қосымша / Вспомогательная	Жеке пәтерлерде/В отдельных квартирах	Халықтық білім/Народного образования	Сауда/Торговая	Көлікжайлар/Гаражи	Тұрмыстық қызмет көрсетуді ұйымдастыру/Организации бытового обслуживания	Қойма/Складская	Қонақүйлерде/ В гостиницах	Басқарма мекемелері мен ұйымдары, ғылым, банкілік, қоғамдық және т.б./Организаций и учреждений управления, научных, банковских общественных и Коғамдық тамақтану кәсіпорындары/Предприятий общественного питания	Денсаулық сақтау, емдеу ұйымдары/Учреждений здравоохранения, лечебного назначения	Дене шынықтыру-спорттық/Физкультурно-спортивная	Дене шынықтыру және өнер ұйымдары/Учреждений физкультуры и искусства	Инженерлік желілер имараттары/Сооружений инженерных сетей	Келіктік ғимараттар мен имараттар/Транспортных	Тағы басқа/Прочие
22.04.10	Б			1	овощехранилище/көкөніс сақтау орны	6,7							6,7									
		1		2	овощехранилище/көкөніс сақтау орны	12,2							12,2									
				3	пестничная клетка/баспалдақ торы	8,5		8,5														
					Итого/Жиынтығы:	27,4		8,5					18,9									
				1	пестничная клетка/баспалдақ торы	8,5		8,5					11,7									
				2	слад/қойма	11,7							8									
				3	слад/қойма	8							13,5									
				4	слад/қойма	13,5							33,2									
					Итого/Жиынтығы:	41,7		8,5					52,1									
					Всего/Барлығы:	69,1		17														

специалист
Тржанова С.С.

Начальник отдела
Муртин Д.В.

ПОДАВА

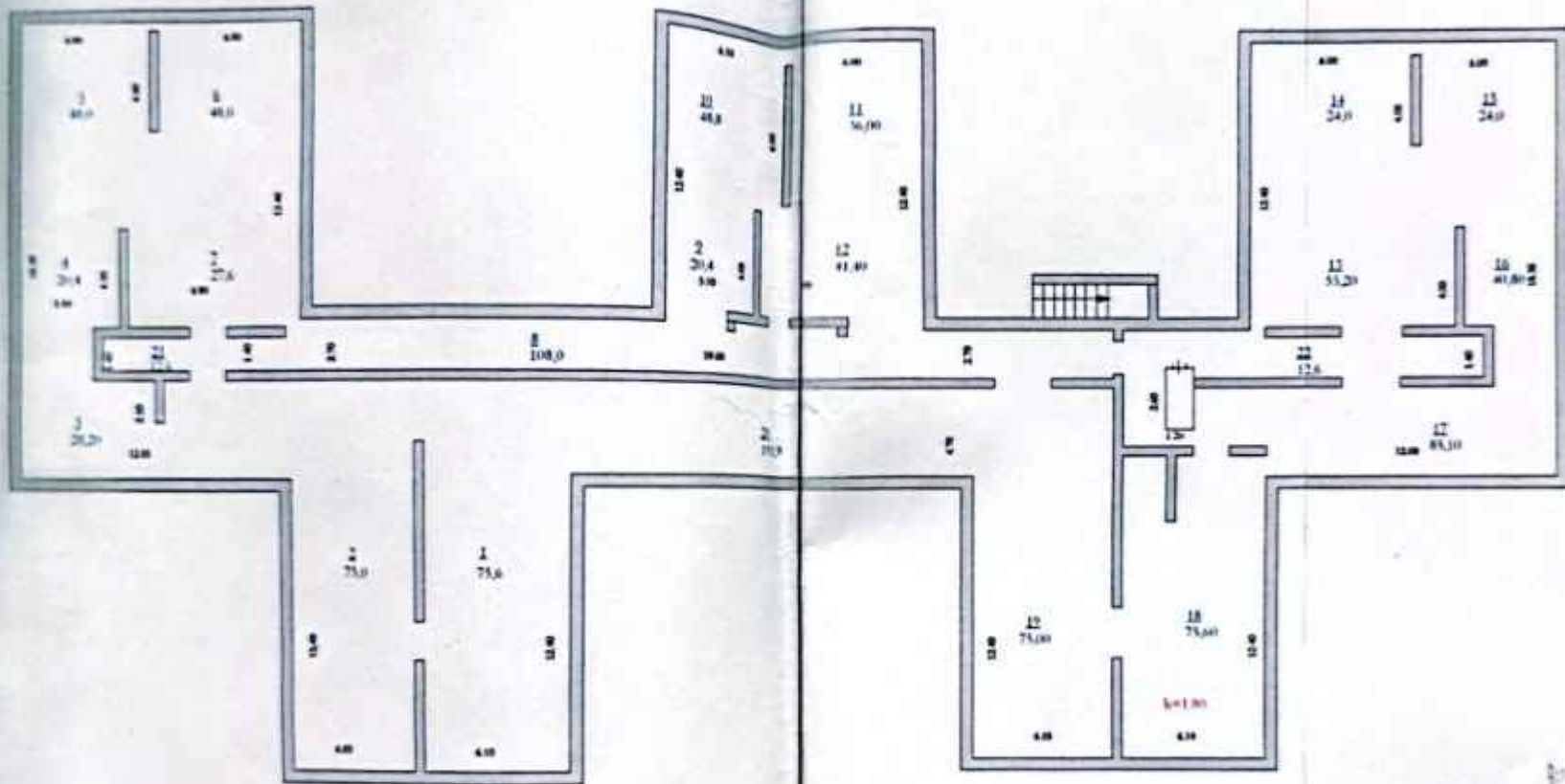

№ 10	№ 10	№ 10
№ 11	№ 11	№ 11
№ 12	№ 12	№ 12
№ 13	№ 13	№ 13
№ 14	№ 14	№ 14
№ 15	№ 15	№ 15
№ 16	№ 16	№ 16
№ 17	№ 17	№ 17
№ 18	№ 18	№ 18
№ 19	№ 19	№ 19
№ 20	№ 20	№ 20
№ 21	№ 21	№ 21
№ 22	№ 22	№ 22
№ 23	№ 23	№ 23
№ 24	№ 24	№ 24
№ 25	№ 25	№ 25
№ 26	№ 26	№ 26
№ 27	№ 27	№ 27
№ 28	№ 28	№ 28
№ 29	№ 29	№ 29
№ 30	№ 30	№ 30
№ 31	№ 31	№ 31
№ 32	№ 32	№ 32
№ 33	№ 33	№ 33
№ 34	№ 34	№ 34
№ 35	№ 35	№ 35
№ 36	№ 36	№ 36
№ 37	№ 37	№ 37
№ 38	№ 38	№ 38
№ 39	№ 39	№ 39
№ 40	№ 40	№ 40
№ 41	№ 41	№ 41
№ 42	№ 42	№ 42
№ 43	№ 43	№ 43
№ 44	№ 44	№ 44
№ 45	№ 45	№ 45
№ 46	№ 46	№ 46
№ 47	№ 47	№ 47
№ 48	№ 48	№ 48
№ 49	№ 49	№ 49
№ 50	№ 50	№ 50
№ 51	№ 51	№ 51
№ 52	№ 52	№ 52
№ 53	№ 53	№ 53
№ 54	№ 54	№ 54
№ 55	№ 55	№ 55
№ 56	№ 56	№ 56
№ 57	№ 57	№ 57
№ 58	№ 58	№ 58
№ 59	№ 59	№ 59
№ 60	№ 60	№ 60
№ 61	№ 61	№ 61
№ 62	№ 62	№ 62
№ 63	№ 63	№ 63
№ 64	№ 64	№ 64
№ 65	№ 65	№ 65
№ 66	№ 66	№ 66
№ 67	№ 67	№ 67
№ 68	№ 68	№ 68
№ 69	№ 69	№ 69
№ 70	№ 70	№ 70
№ 71	№ 71	№ 71
№ 72	№ 72	№ 72
№ 73	№ 73	№ 73
№ 74	№ 74	№ 74
№ 75	№ 75	№ 75
№ 76	№ 76	№ 76
№ 77	№ 77	№ 77
№ 78	№ 78	№ 78
№ 79	№ 79	№ 79
№ 80	№ 80	№ 80
№ 81	№ 81	№ 81
№ 82	№ 82	№ 82
№ 83	№ 83	№ 83
№ 84	№ 84	№ 84
№ 85	№ 85	№ 85
№ 86	№ 86	№ 86
№ 87	№ 87	№ 87
№ 88	№ 88	№ 88
№ 89	№ 89	№ 89
№ 90	№ 90	№ 90
№ 91	№ 91	№ 91
№ 92	№ 92	№ 92
№ 93	№ 93	№ 93
№ 94	№ 94	№ 94
№ 95	№ 95	№ 95
№ 96	№ 96	№ 96
№ 97	№ 97	№ 97
№ 98	№ 98	№ 98
№ 99	№ 99	№ 99
№ 100	№ 100	№ 100

10 КОМПЬЮТЕРИ

№ п/п	Наименование	Единица измерения	Количество	Стоимость
1	Компьютер	шт.	10	100000
2	Компьютер	шт.	10	100000
3	Компьютер	шт.	10	100000
4	Компьютер	шт.	10	100000
5	Компьютер	шт.	10	100000
6	Компьютер	шт.	10	100000
7	Компьютер	шт.	10	100000
8	Компьютер	шт.	10	100000
9	Компьютер	шт.	10	100000
10	Компьютер	шт.	10	100000

З.А. Паспорт прошито
проучерчено
на 20 листах
Подпись